

# DUFOUR 310 GL

INEZIC (2018)

Segelyacht Dufour 310 GL INEZIC, gebaut im Jahr 2018, liegt in Šibenik, Marina Zaton, Šibenik & Umgebung, Kroatien vor Anker. Es verfügt über :Kabinen Kabinen, bietet Platz für :Betten Personen und hat 1 Toiletten. Bettwäsche und Küchenausstattung sind im Preis inbegriffen.

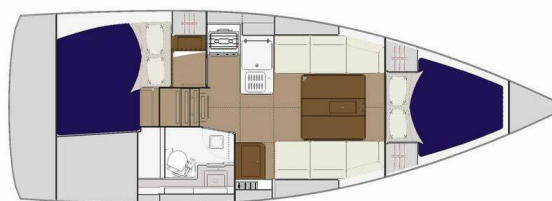

## YACHT SPECIFICATIONS

Yachtbasis

**Šibenik, Marina Zaton, Kroatien**

Yacht ID

**1967**

Marken

**Dufour**

Yachtname

**INEZIC**

Baujahr

**2018**

Länge

**32 ft**

Kabinen

**2**

Kojen

**4 + 2**

Max. Personen

**6**

WC

**1**

Motor

**1 x 19 HP**

Kraftstofftank

**90 l**



**WEBSITE**

[www.plujeme.cz](http://www.plujeme.cz)



**TELEFON**

420 720 755 085



**MOBILE**

420 777 170 276



**E-MAIL**

[info@plujeme.cz](mailto:info@plujeme.cz)



**PLUJEME RÁDI S.R.O.**

Dlouhá 730/35, 11000 Praha 1 – Staré Místo, Tschechische Republik

# STANDARD-YACHTAUSRÜSTUNG

Bordküche	<b>Backofen, Herd, Kühlschrank</b>
Deckausrüstung	<b>Außenborder, Badeleiter, Badeplattform, Beiboot, Bimini Top, Heckdusche, Sprayhood</b>
Interieur	<b>Elektrische Toilette, Ventilatoren in allen Kabinen, Verwandelter Tisch im Salon</b>
Komfort	<b>Cockpit Kissen</b>
Navigation	<b>Depthsonder, GPS Kartenplotter - Cockpit, Tachometer, Windmesser</b>
Segel	<b>Lazy bag, Lazy jacks, Self tailing winch</b>
Sicherheitsausrüstung	<b>UKW Funk</b>
Yachtelektrik	<b>Inverter</b>



#### WEBSITE

[www.plujeme.cz](http://www.plujeme.cz)



#### E-MAIL

[info@plujeme.cz](mailto:info@plujeme.cz)



#### TELEFON

420 720 755 085



#### MOBILE

420 777 170 276



#### PLUJEME RÁDI S.R.O.

Dlouhá 730/35, 11000 Praha 1 – Staré Místo, Tschechische Republik

## SERVICES

AUSGEWÄHLTE SERVICES	OBLIGATORISCHE	ZAHLUNGSART	PREIS
<b>Bearbeitungsgebühr</b> (Jetzt zahlbar) <b>Saison: 2025.</b>	Ja	pro Buchung	<b>20,00 €</b>
<b>Endreinigung</b> (Jetzt zahlbar) <b>Saison: 2025.</b> included in Essentials pack	Ja	pro Buchung	<b>180,00 €</b>
<b>Kurtaxe</b> (Zahlbar an der Basis) <b>Saison: 2025.</b> Payment by credit card only, no cash	Ja	per guest/day	<b>1,33 €</b>
<b>Starter pack</b> (Jetzt zahlbar) <b>Saison: 2025.</b> included in Essentials pack (The pack includes: 1 gallon water (or 4 bottles of 1.5L), 1 bottle of disinfectant, 1 small bottle of washing up liquid, 1 dish cloth, 1 sponge, garbage bags, 1 roll of paper towels, 1 box of matches, 1 roll of toilet paper in each head)	Ja	pro Buchung	<b>30,00 €</b>
<b>Crew-Wechsel</b> (Jetzt zahlbar) <b>Saison: 2025.</b> Any crew change during the charter is subject to € 200.- additional cost. The charge includes administration cost, change of bed linen and towels and one night at DYC ponton (marina fee included only if the same base than start base). It doesn't include cleaning, nor new transit log where applicable.	Nein	pro Buchung	<b>200,00 €</b>
<b>Essentials-Paket</b> (Jetzt zahlbar) <b>Saison: 2025.</b> INCLUDED: full reduction of security deposit (0 € at base) // starter pack – (1 gallon water or 4 bottles of 1.5L, 1 bottle of disinfectant, 1 small bottle of washing up liquid, 1 dish cloth, 1 sponge, garbage bags, 1 roll of paper towels, 1 box of matches, 1 roll of toilet paper in each head) // final cleaning // 1 set of bed sheets & towels, dinghy, outboard engine & initial supply of fuel, gas and water tanks // DYC assistance guarantee // 1st & last night in the marina /// NOT INCLUDED: refuelling, gas & water consumption at end of charter, taxes if any, handling fees & additional equipment deposit.	Nein	pro Buchung	<b>420,00 €</b>
<b>Frühes Boarding/Check-in</b> (Jetzt zahlbar) <b>Saison: 2025.</b> EB (boat only) - 13:00h, starting time of boat's delivery // limited number of early boardings on same departure day	Nein	pro Buchung	<b>180,00 €</b>
<b>Frühes Boarding/Check-in</b> (Jetzt zahlbar) <b>Saison: 2025.</b> EB + extra fee skipper - 13:00h, starting time of boat's delivery // limited number of early boardings on same departure day	Nein	pro Buchung	<b>280,00 €</b>

<b>Frühes Boarding/Check-in</b> (Jetzt zahlbar)	Nein	pro Buchung	<b>370,00 €</b>
<i>Saison: 2025. EB + extra fee Skipper &amp; Hostess - 13:00h, starting time of boat's delivery // limited number of early boardings on same departure day</i>			
<b>Full board 5-12 pax (number of guests to update manually)</b> (Jetzt zahlbar)	Nein	per guest/day	<b>55,00 €</b>
<i>Saison: 2025. Nur verfügbar, wenn der Koch an Bord gebucht ist, da der Koch die Bereitstellung nach Kundenwunsch vornimmt. Beinhaltet Frühstück, Mittag- und Abendessen sowie das Essen der Crew. Enthält keine alkoholischen Getränke</i>			
<b>Half board 1-4 (number of guests to update manually)</b> (Jetzt zahlbar)	Nein	per guest/day	<b>50,00 €</b>
<i>Saison: 2025. Nur verfügbar, wenn der Koch an Bord gebucht ist, da der Koch die Bereitstellung nach Kundenwunsch vornimmt. Beinhaltet Frühstück &amp; Mittagessen ODER Abendessen + das Essen der Crew. Enthält keine alkoholischen Getränke</i>			
<b>Half board 5-12 pax (number of guests to update manually)</b> (Jetzt zahlbar)	Nein	per guest/day	<b>45,00 €</b>
<i>Saison: 2025. Nur verfügbar, wenn der Koch an Bord gebucht ist, da der Koch die Bereitstellung nach Kundenwunsch vornimmt. Beinhaltet Frühstück &amp; Mittagessen ODER Abendessen + das Essen der Crew. Enthält keine alkoholischen Getränke</i>			
<b>Hostess/Cook</b> (Jetzt zahlbar)	Nein	pro Nacht	<b>180,00 €</b>
<i>Saison: 2025. + provisioning, a cabin or forepeak to sleep and access to a WC/Shower</i>			
<b>Hostess/Cook</b> (Jetzt zahlbar)	Nein	pro Nacht	<b>180,00 €</b>
<i>Saison: 2025. + provisioning, a cabin or forepeak to sleep and access to a WC/Shower</i>			
<b>Hostess/Cook</b> (Jetzt zahlbar)	Nein	pro Nacht	<b>200,00 €</b>
<i>Saison: 2025. + provisioning, a cabin or forepeak to sleep and access to a WC/Shower</i>			
<b>Regatta gegen Gebühr</b> (Jetzt zahlbar)	Nein	pro Buchung	<b>0,00 €</b>
<i>Saison: 2025. A special race deposit need to be doubled manually once the regatta surcharge is added.</i>			
<b>Skipper</b> (Jetzt zahlbar)	Nein	pro Nacht	<b>200,00 €</b>
<i>Saison: 2025. + provisioning, a cabin or forepeak to sleep and access to a WC/Shower</i>			

<b>Skipper</b> (Jetzt zahlbar)	Nein	pro Nacht	<b>200,00 €</b>
<b>Saison: 2025.</b> + provisioning, a cabin or forepeak to sleep and access to a WC/Shower			
<b>Skipper</b> (Jetzt zahlbar)	Nein	pro Nacht	<b>220,00 €</b>
<b>Saison: 2025.</b> + provisioning, a cabin or forepeak to sleep and access to a WC/Shower			
<b>Strom- und Wasserverbrauch in den Marinas</b> (Zahlbar an der Basis)	Nein	pro Buchung	<b>16,00 €</b>
<b>Saison: 2025.</b> Electric & Water consumption based on 2 nights on our dock (base will confirm the amount to pay locally depending on nights spent on dock)			
<b>Transfer</b> (Jetzt zahlbar)	Nein	Hin- und Rückfahrt	<b>244,00 €</b>
<b>Saison: 2025.</b> RT - Zadar airport / Base 1 to 4 pax			
<b>Transfer</b> (Jetzt zahlbar)	Nein	Hin- und Rückfahrt	<b>244,00 €</b>
<b>Saison: 2025.</b> RT - Split airport / Base 1 to 4 pax			
<b>Transfer</b> (Jetzt zahlbar)	Nein	Hin- und Rückfahrt	<b>276,00 €</b>
<b>Saison: 2025.</b> RT - Split airport / Base 5 to 8 pax			
<b>Transfer</b> (Jetzt zahlbar)	Nein	Hin- und Rückfahrt	<b>276,00 €</b>
<b>Saison: 2025.</b> RT - Zadar airport / Base 5 to 8 pax			
<b>Transfer</b> (Jetzt zahlbar)	Nein	Hin- und Rückfahrt	<b>520,00 €</b>
<b>Saison: 2025.</b> RT - Zadar airport / Base 9 to 12 pax			
<b>Transfer</b> (Jetzt zahlbar)	Nein	Hin- und Rückfahrt	<b>520,00 €</b>
<b>Saison: 2025.</b> RT - Split airport / Base 9 to 12 pax			
<b>Vollpension 1-4 (Anzahl der Gäste, die manuell aktualisiert werden müssen)</b> (Jetzt zahlbar)	Nein	per guest/day	<b>60,00 €</b>
<b>Saison: 2025.</b> Nur verfügbar, wenn der Koch an Bord gebucht ist, da der Koch die Bereitstellung nach Kundenwunsch vornimmt. Beinhaltet Frühstück, Mittag- und Abendessen sowie das Essen der Crew. Enthält keine alkoholischen Getränke			
<b>WI-FI Internet Verbindung auf dem Boot</b> (Jetzt zahlbar)	Nein	pro Woche	<b>32,00 €</b>
<b>Saison: 2025.</b> Unbegrenzt - im Preis inbegriffen			
<b>Zusätzliche Bettwäsche (wählen Sie wie viele)</b> (Jetzt zahlbar)	Nein	pro Buchung	<b>15,00 €</b>
<b>Saison: 2025.</b> Extra set of linen : 15 € 1 extra set of linen (2 sheets & 2 pillow case) - to be updated manually			

**Zusätzliches Set Handtücher (wählen Sie, wie viele)** (Jetzt zahlbar)

Nein

pro Buchung

**10,00 €**

**Saison: 2025.** Extra set of towels: 10 € 1 extra set of towels (1 face & 1 bath towel) - to be updated manually



**WEBSITE**

[www.plujeme.cz](http://www.plujeme.cz)



**E-MAIL**

[info@plujeme.cz](mailto:info@plujeme.cz)



**TELEFON**

420 720 755 085



**MOBILE**

420 777 170 276



**PLUJEME RÁDI S.R.O.**

Dlouhá 730/35, 11000 Praha 1 – Staré Místo, Tschechische Republik

## ZUSÄTZLICHE EXTRAS

EXTRA	OBLIGATORISCHE	ZAHLUNGSART	PREIS
<b>Relingsnetz</b> (Jetzt zahlbar) <b>Saison: 2025.</b> Netz wird mitgeliefert, aber nicht installiert - Jetzt zahlbar	Nein	pro Buchung	<b>220,00 €</b>
<b>Stand up paddle (SUP)</b> (Jetzt zahlbar) <b>Saison: 2025.</b> Price per day / Additional deposit 100 EUR - Jetzt zahlbar	Nein	pro Nacht	<b>15,00 €</b>

**WEBSITE**[www.plujeme.cz](http://www.plujeme.cz)**E-MAIL**[info@plujeme.cz](mailto:info@plujeme.cz)**TELEFON**

420 720 755 085

**MOBILE**

420 777 170 276

**PLUJEME RÁDI S.R.O.**

Dlouhá 730/35, 11000 Praha 1 – Staré Místo, Tschechische Republik

## PREIS UND VERFÜGBARKEIT

05.04. - 12.04.2025 770 €	12.04. - 19.04.2025 770 €	19.04. - 26.04.2025 770 €	26.04. - 03.05.2025 578 € 770 €
03.05. - 10.05.2025 578 € 770 €	10.05. - 17.05.2025 570 € 760 €	17.05. - 24.05.2025 NICHT VERFÜGBAR	24.05. - 31.05.2025 1.039 € 1.385 €
31.05. - 07.06.2025 NICHT VERFÜGBAR	07.06. - 14.06.2025 1.035 € 1.380 €	14.06. - 21.06.2025 NICHT VERFÜGBAR	21.06. - 28.06.2025 NICHT VERFÜGBAR
28.06. - 05.07.2025 NICHT VERFÜGBAR	05.07. - 12.07.2025 NICHT VERFÜGBAR	12.07. - 19.07.2025 1.384 € 1.845 €	19.07. - 26.07.2025 1.523 € 2.030 €
26.07. - 02.08.2025 1.575 € 2.100 €	02.08. - 09.08.2025 AUF OPTION	09.08. - 16.08.2025 1.616 € 2.155 €	16.08. - 23.08.2025 1.624 € 2.165 €
23.08. - 30.08.2025 1.151 € 1.535 €	30.08. - 06.09.2025 NICHT VERFÜGBAR	06.09. - 13.09.2025 1.418 € 1.575 €	13.09. - 20.09.2025 1.391 € 1.545 €
20.09. - 27.09.2025 1.287 € 1.430 €	27.09. - 04.10.2025 833 € 925 €	04.10. - 11.10.2025 851 € 945 €	11.10. - 18.10.2025 855 € 950 €
18.10. - 25.10.2025 855 € 950 €	25.10. - 01.11.2025 855 € 950 €	01.11. - 08.11.2025 855 € 950 €	08.11. - 15.11.2025 855 € 950 €
15.11. - 22.11.2025 855 € 950 €	22.11. - 29.11.2025 855 € 950 €		



WEBSITE  
www.plujeme.cz



E-MAIL  
info@plujeme.cz



TELEFON  
420 720 755 085



PLUJEME RÁDI S.R.O.  
Dlouhá 730/35, 11000 Praha 1 – Staré Místo, Tschechische Republik



MOBILE  
420 777 170 276



## PREIS UND VERFÜGBARKEIT

02.12. - 26.02.2026 NICHT VERFÜGBAR	28.02. - 07.03.2026 855 € 950 €	07.03. - 14.03.2026 855 € 950 €	14.03. - 21.03.2026 855 € 950 €
21.03. - 28.03.2026 855 € 950 €	28.03. - 04.04.2026 981 € 1.090 €	04.04. - 11.04.2026 981 € 1.090 €	11.04. - 18.04.2026 855 € 950 €
18.04. - 25.04.2026 855 € 950 €	25.04. - 02.05.2026 905 € 1.005 €	02.05. - 09.05.2026 905 € 1.005 €	09.05. - 16.05.2026 909 € 1.010 €
16.05. - 23.05.2026 914 € 1.015 €	23.05. - 30.05.2026 1.143 € 1.270 €	30.05. - 06.06.2026 1.346 € 1.495 €	06.06. - 13.06.2026 1.463 € 1.625 €
13.06. - 20.06.2026 1.508 € 1.675 €	20.06. - 27.06.2026 1.625 € 1.805 €	27.06. - 04.07.2026 1.872 € 2.080 €	04.07. - 11.07.2026 2.228 € 2.475 €
11.07. - 18.07.2026 2.394 € 2.660 €	18.07. - 25.07.2026 2.394 € 2.660 €	25.07. - 01.08.2026 2.394 € 2.660 €	



WEBSITE

[www.plujeme.cz](http://www.plujeme.cz)



E-MAIL

[info@plujeme.cz](mailto:info@plujeme.cz)



TELEFON

420 720 755 085



MOBILE

420 777 170 276



PLUJEME RÁDI S.R.O.

Dlouhá 730/35, 11000 Praha 1 – Staré Místo, Tschechische Republik

## PREIS UND VERFÜGBARKEIT

01.08. - 08.08.2026 <b>2.394 €</b> 2.660 €	08.08. - 15.08.2026 <b>2.394 €</b> 2.660 €	15.08. - 22.08.2026 <b>2.417 €</b> 2.685 €	22.08. - 29.08.2026 <b>1.733 €</b> 1.925 €
29.08. - 05.09.2026 <b>1.719 €</b> 1.910 €	05.09. - 12.09.2026 <b>1.683 €</b> 1.870 €	12.09. - 19.09.2026 <b>1.611 €</b> 1.790 €	19.09. - 26.09.2026 <b>1.364 €</b> 1.515 €
26.09. - 03.10.2026 <b>1.089 €</b> 1.210 €	03.10. - 10.10.2026 <b>855 €</b> 950 €	10.10. - 17.10.2026 <b>855 €</b> 950 €	17.10. - 24.10.2026 <b>855 €</b> 950 €
24.10. - 31.10.2026 <b>855 €</b> 950 €	31.10. - 07.11.2026 <b>855 €</b> 950 €	07.11. - 14.11.2026 <b>855 €</b> 950 €	14.11. - 21.11.2026 <b>855 €</b> 950 €
21.11. - 28.11.2026 <b>855 €</b> 950 €	28.11. - 05.12.2026 <b>855 €</b> 950 €	05.12. - 12.12.2026 <b>855 €</b> 950 €	12.12. - 19.12.2026 <b>855 €</b> 950 €
19.12. - 26.12.2026 <b>855 €</b> 950 €			



**WEBSITE**  
www.plujeme.cz



**E-MAIL**  
info@plujeme.cz



**TELEFON**  
420 720 755 085



**MOBILE**  
420 777 170 276



**PLUJEME RÁDI S.R.O.**  
Dlouhá 730/35, 11000 Praha 1 – Staré Místo, Tschechische Republik