

LAGOON 50

Skye (2023)

Katamarán Lagoon 50 Skye, rok spuštění na vodu 2023 kotví v marině BVI, Tortola, Nanny Cay Marina, Britské Panenské Ostrovy (BVI), Britské Panenské ostrovy. Počet kajut: 6 + 2, může ubytovat celkem: 12 + 2 a má toalet: 6. Pověšení a kuchyňské vybavení jsou zahrnuté v ceně.

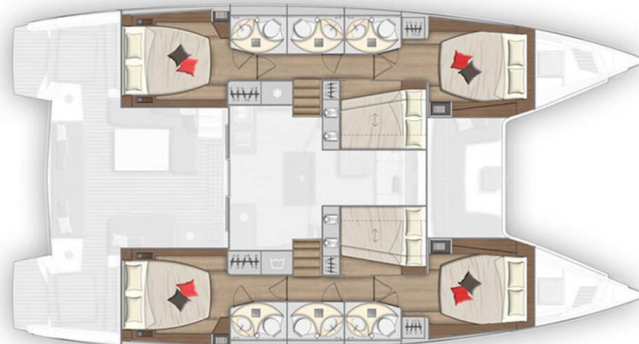

6 cabins 6 Salles de bain / 6 cabins 6 bathrooms

YACHT SPECIFICATIONS

Marína BVI, Tortola, Nanny Cay Marina, Britské Panenské ostrovy	Jachta ID 8900	Značka Lagoon
Název jachty Skye	Rok výroby 2023	Délka 48 ft
Kabiny 6 + 2	Lůžka 12 + 2	Maximální počet osob 12
WC 6	Motor 2 x 80 HP	Palivová nádrž 1040 l



WEBSITE
www.plujeme.cz



TELEFON
+420 720 755 085



MOBILE
+420 777 170 276



E-MAIL
info@plujeme.cz



PLUJEME RÁDI S.R.O.
Dlouhá 730/35, 11000 Praha 1 – Staré Město, Česká republika

STANDARDNÍ VYBAVENÍ JACHTY

Bezpečnost	Extra vodní nádrž, Odpadní vodní nádrž, VHF rádio
Elektronika	Baterie, Bildge čerpadlo – elektrické, Bojler, El. přípojka 220 V, Generátor, Invertor, Klimatizace, Nabíječka baterií, Stanice DSC, Topení, USB sockets, Watermaker – Odsolovač vody, Zásuvka 220V, 12V
Interiér	Čalounění, Elektrické WC, Ventilátory v kajutách, Zasouvací stůl v salóně
Kuchyňka	Box na led, Kávovar s elektrickým filtrem, Kuchyňské potřeby (kuchyňské zařízení, přibory, Lednička, Mikrovlnná trouba, Moka pot, Mrazák, Myčka nádobí, Rychlovarná konvice, Trouba
Navigace	AIS, Autopilot, GPS mapový plotter, Kompas, Kormidelní stanice, Rychloměr (Speed log), Wind instrument/Anemometer
Paluba	Bildge čerpadlo – Mechanické, Bimini, Elektrický kotevní vrátek, Grill/Barbecue/Plancha, Kamera, Kliky na vinšny, Kotva s řetězem, Koupací žebřík , Lednička v kokpitě, Nafukovací člun s přivěsným motorem, Spring cleats, Stoleček v kokpitě, Týkový kokpit , Venkovní sprcha na zádi
Plachty	Dacron square top main sail, Elektrické navijáky/vinšny, Lazy bag, Vinšna
Pohodlí	Palubní polštáře, Plážové ručníky, Polštáře do kokpitu, Ručníky, Venkovní polštáře
Zábava	FUSION sound system, Podvodní světlo, Rádio, Stand up paddle (SUP) - FREE, Venkovní reproduktory, Vnitřní reproduktory



WEBSITE

www.plujeme.cz



TELEFON

+420 720 755 085



MOBILE

+420 777 170 276



E-MAIL

info@plujeme.cz



PLUJEME RÁDI S.R.O.

Dlouhá 730/35, 11000 Praha 1 – Staré Město, Česká republika

SLUŽBY

VYBRANÉ SLUŽBY	POVINNÉ	TYP PLATBY	CENA
Navigare Carefree (Platba předem) Sezóna: 2024 . *** To be added upon client's price - OBLIGATORY - CAT from 46 ft - BVI - Includes damage waiver insurance/full coverage* - NEW!, welcome package, final cleaning, bed sheets & towels, dinghy, outboard engine & fuel, propane gas, full water tanks, snorkelling equipment, National parks permits and VISAR . Beach towels are provided 1 per person for the charter. Yacht Fuel is not included - the fuel tank will be full when your charter starts and you are responsible for topping off the fuel tank at the end of your charter. ***** CRUISING TAX is NOT INCLUDED.	Yes	za rezervaci	840,00 €
Navigare Carefree příplatek na dva a více týdnů (Platba předem) Sezóna: 2024 . Damage waiver insurance, bed linen & towels/ obligatory - will only be added to a charter with a duration between 14 and 20 days	Yes	za 2 týdny	170,00 €
Navigare Carefree příplatek na dva a více týdnů (Platba předem) Sezóna: 2024 . Damage waiver insurance, bed linen & towels/ obligatory will only be added to a charter with a duration between 21 and 27 days	Yes	za 3 týdny	320,00 €
Navigare Carefree příplatek na dva a více týdnů (Platba předem) Sezóna: 2024 . Damage waiver insurance, bed linen & towels/ obligatory - will only be added to a charter with a duration of 28+ days	Yes	za 4 a více týdnů	470,00 €
Plavební poplatek (Platba předem) Sezóna: 2024 . BVI: Cruising tax payable in advance: 4 USD per person / day (Price will be adjusted when the option is confirmed)	Yes	per guest/day	3,48 €
Navigare Carefree (Platba předem) Sezóna: 2025 . *** To be added upon client's price - OBLIGATORY - CAT from 46 ft - BVI - Includes damage waiver insurance/full coverage* - NEW!, welcome package, final cleaning, bed sheets & towels, dinghy, outboard engine & fuel, propane gas, full water tanks, snorkelling equipment, National parks permits and VISAR . Beach towels are provided 1 per person for the charter. Yacht Fuel is not included - the fuel tank will be full when your charter starts and you are responsible for topping off the fuel tank at the end of your charter. ***** CRUISING TAX is NOT INCLUDED.	Yes	za rezervaci	840,00 €
Navigare Carefree příplatek na dva a více týdnů (Platba předem) Sezóna: 2025 . Damage waiver insurance, bed linen & towels/ obligatory - will only be added to a charter with a duration between 14 and 20 days	Yes	za 2 týdny	185,00 €

<p>Navigare Carefree příplatek na dva a více týdnů (Platba předem)</p> <p>Sezóna: 2025. Damage waiver insurance, bed linen & towels/ obligatory - will only be added to a charter with a duration between 21 and 27 days</p>	Yes	za 3 týdny	350,00 €
<p>Navigare Carefree příplatek na dva a více týdnů (Platba předem)</p> <p>Sezóna: 2025. Damage waiver insurance, bed linen & towels/ obligatory - will only be added to a charter with a duration of 28+ days</p>	Yes	za 4 a více týdnů	515,00 €
<p>Plavební poplatek (Platba předem)</p> <p>Sezóna: 2025. BVI: Cruising tax payable in advance: 4 USD per person / day (Price will be adjusted when the option is confirmed)</p>	Yes	per guest/day	3,48 €
<p>Checkout Skipper (Platba předem)</p> <p>Sezóna: 2024. A check-out skipper (COS) is a professional captain that boards with you on Day 1, and is dropped off late afternoon the same day. A COS may be requested by you or may be required by Navigare after review of your sailing resume.</p>	Yes	za rezervaci	305,00 €
<p>Dopředu placená provize (Platba předem)</p> <p>Sezóna: 2024. The APA amount is used to cover all expenses during the course of the charter such as fuel, food, beverages, mooring fee and other expenses not included in the Charter Fee. The captain of the yacht is responsible for accounting for all APA expenses during the charter, and the breakdown will be presented to the client at the end of the charter. (AVAILABLE ONLY WHEN BOOKED WITH NAVIGARE SKIPPER AND HOSTESS OR COOK)</p>	Yes	za týden	4.400,00 €
<p>Instruktor jachtingu (Platba předem)</p> <p>Sezóna: 2024. Sailing instructor BVI</p>	Yes	za den + strava	350,00 €
<p>Kapitán (Platba předem)</p> <p>Sezóna: 2024. Skipper requires standard cabin with access to a toilet and shower + food (not peak skipper cabin). A gratuity of 15-20% of the crew fee is customary for excellent service ***NOTE: Skipper details will be available 3 days before the charter.</p>	Yes	za den + strava	270,00 €
<p>Kapitán (Platba předem)</p> <p>Sezóna: 2024. Skipper using crew-cabin (peak cabin) with access to a toilet and shower. A gratuity of 15-20% of the crew fee is customary for excellent service ***NOTE: Skipper details will be available 3 days before the charter</p>	Yes	za den + strava	315,00 €
<p>Kuchař (Platba předem)</p> <p>Sezóna: 2024. Cook requires own cabin with a toilet and shower + food (not peak cabin). A gratuity of 15-20% of the crew fee is customary for excellent service. Cooking breakfast, lunch, dinners, supply, keeping the kitchen clean (not the rest of the boat, not the cabins). *** NOTE: Cook details will be available 3 days before charter.</p>	Yes	za den + strava	220,00 €

<p>Sleep over before check in (Platba předem)</p> <p>Sezóna: 2024. Sleep over on a day before the check-in: Sleep over from 5PM on a day before the check-in date and time stated in the contract: 65% of the daily rate. (Price will be adjusted when the option is confirmed)</p>	Yes	za rezervaci	1.000,00 €
<p>WIFI package (Platba předem)</p> <p>Sezóna: 2024. Unlimited Wifi / BVI / BAH / USVI</p>	Yes	za rezervaci	130,44 €
<p>Checkout Skipper (Platba předem)</p> <p>Sezóna: 2025. A check-out skipper (COS) is a professional captain that boards with you on Day 1, and is dropped off late afternoon the same day. A COS may be requested by you or may be required by Navigare after review of your sailing resume.</p>	Yes	za rezervaci	370,00 €
<p>Dopředu placená provize (Platba předem)</p> <p>Sezóna: 2025. The APA amount is used to cover all expenses during the course of the charter such as fuel, food, beverages, mooring fee and other expenses not included in the Charter Fee. The captain of the yacht is responsible for accounting for all APA expenses during the charter, and the breakdown will be presented to the client at the end of the charter. (AVAILABLE ONLY WHEN BOOKED WITH NAVIGARE SKIPPER AND HOSTESS OR COOK)</p>	Yes	za týden	4.400,00 €
<p>Instruktor jachtingu (Platba na základně)</p> <p>Sezóna: 2025. Sailing instructor BVI</p>	Yes	za den + strava	350,00 €
<p>Kapitán (Platba předem)</p> <p>Sezóna: 2025. Skipper requires standard cabin with access to a toilet and shower + food (not peak skipper cabin). A gratuity of 15-20% of the crew fee is customary for excellent service ***NOTE: Skipper details will be available 3 days before the charter.</p>	Yes	za den + strava	295,00 €
<p>Kapitán (Platba předem)</p> <p>Sezóna: 2025. Skipper using crew-cabin (peak cabin) with access to a toilet and shower*** Gratuity A gratuity of 15-20% of the crew fee is customary for excellent service ***NOTE: Skipper details will be available 3 days before the charter</p>	Yes	za den + strava	345,00 €
<p>Kuchař (Platba předem)</p> <p>Sezóna: 2025. Cook requires standard cabin with access to a toilet and shower + food. A gratuity of 15-20% of the crew fee is customary for excellent service. Cooking breakfast, lunch, dinners, and supplies, keeping the kitchen clean (not the rest of the boat, not the cabins). ***NOTE: Cook details will be available 3 days before the charter.</p>	Yes	za den + strava	240,00 €
<p>Sleep over before check in (Platba předem)</p> <p>Sezóna: 2025. Sleep over on a day before the check-in: Sleep over from 5PM on a day before the check-in date and time stated in the contract: 65% of the daily rate. (Price will be adjusted when the option is confirmed)</p>	Yes	za rezervaci	1.000,00 €

WIFI package (Platba předem)

Yes

za rezervaci

130,44 €

Sezóna: 2025. Unlimited Wifi / BVI / BAH / CAR



WEBSITE

www.plujeme.cz



E-MAIL

info@plujeme.cz



TELEFON

+420 720 755 085



MOBILE

+420 777 170 276



PLUJEME RÁDI S.R.O.

Dlouhá 730/35, 11000 Praha 1 – Staré Město, Česká republika

DODATEČNÉ DOPLŇKY

DOPLŇKY	POVINNÉ	TYP PLATBY	CENA
Bezpečnostní síť (Platba předem) Sezóna: 2024 . Railing net - mounting not included. Clients must mount the railing net (safety net) by themselves (On request - LIMITED NUMBER) - Platba předem	Yes	za rezervaci	142,00 €
Stand up paddle (SUP) (Platba předem) Sezóna: 2024 . Platba předem	Yes	za den	20,00 €
Bezpečnostní síť (Platba předem) Sezóna: 2025 . mounting not included - Platba předem	Yes	za rezervaci	155,00 €
Stand up paddle (SUP) (Platba předem) Sezóna: 2025 . Platba předem	Yes	za den	20,00 €



WEBSITE

www.plujeme.cz



E-MAIL

info@plujeme.cz



TELEFON

+420 720 755 085



MOBILE

+420 777 170 276



PLUJEME RÁDI S.R.O.

Dlouhá 730/35, 11000 Praha 1 – Staré Město, Česká republika

CENA A DOSTUPNOST

06.10. - 16.10.2024 NEDOSTUPNÉ	19.10. - 26.10.2024 6.905 € 12.330 €	02.11. - 12.11.2024 NEDOSTUPNÉ	14.11. - 19.11.2024 NEDOSTUPNÉ
22.11. - 03.12.2024 NEDOSTUPNÉ	07.12. - 14.12.2024 10.038 € 16.730 €	14.12. - 21.12.2024 13.206 € 22.010 €	28.12. - 05.01.2025 NEDOSTUPNÉ
07.01. - 15.01.2025 NEDOSTUPNÉ	15.01. - 24.01.2025 NEDOSTUPNÉ	25.01. - 01.02.2025 13.232 € 16.540 €	01.02. - 12.02.2025 NEDOSTUPNÉ
15.02. - 22.02.2025 15.997 € 18.820 €	22.02. - 01.03.2025 15.997 € 18.820 €	01.03. - 08.03.2025 15.997 € 18.820 €	08.03. - 15.03.2025 15.997 € 18.820 €
15.03. - 22.03.2025 15.997 € 18.820 €	22.03. - 29.03.2025 15.997 € 18.820 €	29.03. - 05.04.2025 14.423 € 19.230 €	05.04. - 17.04.2025 NEDOSTUPNÉ
19.04. - 26.04.2025 14.059 € 16.540 €	26.04. - 03.05.2025 14.059 € 16.540 €		



WEBSITE
www.plujeme.cz



E-MAIL
info@plujeme.cz



TELEFON
+420 720 755 085



MOBILE
+420 777 170 276



PLUJEME RÁDI S.R.O.
Dlouhá 730/35, 11000 Praha 1 – Staré Město, Česká republika

CENA A DOSTUPNOST

03.05. - 10.05.2025 14.059 € 16.540 €	10.05. - 17.05.2025 12.427 € 14.620 €	17.05. - 24.05.2025 12.427 € 14.620 €	24.05. - 31.05.2025 12.427 € 14.620 €
31.05. - 07.06.2025 12.427 € 14.620 €	07.06. - 14.06.2025 12.427 € 14.620 €	20.06. - 29.06.2025 NEDOSTUPNÉ	05.07. - 13.07.2025 NEDOSTUPNÉ
19.07. - 26.07.2025 9.155 € 10.770 €	26.07. - 02.08.2025 9.155 € 10.770 €	04.08. - 10.10.2025 NEDOSTUPNÉ	11.10. - 18.10.2025 9.155 € 10.770 €
18.10. - 25.10.2025 9.155 € 10.770 €	25.10. - 01.11.2025 9.155 € 10.770 €	01.11. - 08.11.2025 9.155 € 10.770 €	08.11. - 15.11.2025 9.155 € 10.770 €
15.11. - 22.11.2025 9.155 € 10.770 €	22.11. - 29.11.2025 12.427 € 14.620 €	29.11. - 06.12.2025 12.427 € 14.620 €	06.12. - 13.12.2025 12.427 € 14.620 €
13.12. - 20.12.2025 12.427 € 14.620 €	20.12. - 27.12.2025 19.230 €		



WEBSITE
www.plujeme.cz



E-MAIL
info@plujeme.cz



TELEFON
+420 720 755 085



MOBILE
+420 777 170 276



PLUJEME RÁDI S.R.O.
Dlouhá 730/35, 11000 Praha 1 – Staré Město, Česká republika