

# BALI 4.4

Exodus (2024)

Katamarán Bali 4.4 Exodus, rok spuštění na vodu 2024 kotví v marině Marsh Harbour, Conch Inn Marina, Abaco ostrovy (Bahamy), Bahamy. Počet kajut: 4 + 1, může ubytovat celkem: 8 + 1 + 1 a má toalet: 4. Povlečení a kuchyňské vybavení jsou zahrnuty v ceně.

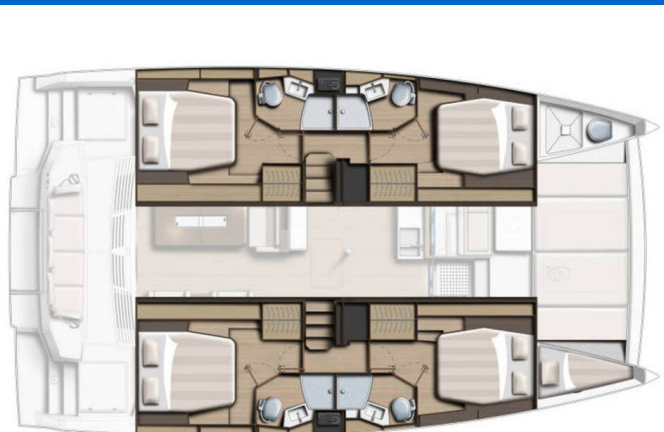

## YACHT SPECIFICATIONS

Marína <b>Marsh Harbour, Conch Inn Marina, Bahamy</b>	Jachta ID <b>6101</b>	Značky <b>Catana</b>
Název jachty <b>Exodus</b>	Rok výroby <b>2024</b>	Délka <b>44 ft</b>
Kabiny <b>4 + 1</b>	Lůžka <b>8 + 1 + 1</b>	Maximální počet osob <b>10</b>
WC <b>4</b>	Motor <b>2 x 57 HP</b>	Palivová nádrž <b>800 l</b>



**WEBSITE**  
www.plujeme.cz



**TELEFON**  
+420 720 755 085



**MOBILE**  
+420 777 170 276



**E-MAIL**  
info@plujeme.cz



**PLUJEME RÁDI S.R.O.**  
Dlouhá 730/35, 11000 Praha 1 – Staré Město, Česká republika

## STANDARDNÍ VYBAVENÍ JACHTY

Bezpečnost	<b>Extra nádrž na palivo, Extra vodní nádrž, Hasící přístroj, Lékárnička, Mlhový roh, Plovoucí dýmavnice, Sada nářadí, Signální zrcátko, Svítilna, VHF rádio , Záchranná podkova, Záchranné vesty, Záchranný člun</b>
Elektronika	<b>Generátor, Invertor, Klimatizace, Nabíječka baterií, Servisní baterie, Watermaker – Odsolovač vody</b>
Interiér	<b>Čalounění, Elektrické WC, Nepřímé osvětlení v kajutách a salóně, Pračka, Skládací stůl, Ventilátory</b>
Kuchyňka	<b>Kávovar, Kuchyňské potřeby ( kuchyňské zařízení, přibory, Mikrovlnná trouba, Trouba</b>
Navigace	<b>AIS, Autopilot, Dalekohled, GPS mapový plotter, Kompas, Radarový odražeč, Wind instrument/Anemometer</b>
Paluba	<b>Bar, Bimini, Černá koule, Davit, Elektrický kotevní vrátek, Fendry, Grill/Barbecue/Plancha, Hadice na vodu, Kanistr na palivo, Koupací žebřík , Muringový hák, Nafukovací člun, Palubní kartáč, plastový kýbl , Plovací lano, Počítadlo délky kotevního řetězu na přídi, Týkový kokpit , Venkovní sprcha na zádi</b>
Plachty	<b>Dacron square top main sail, Elektrické navijáky/vinšny, Lazy bag, Lazy jacks</b>
Pohodlí	<b>Extra povlečení a ručníky, Polštáře s opěradly na záda v kokpitu, Sítko proti komárům</b>
Zábava	<b>Hi-Fi systém, LED podsvícení lodě, Šnorchlovací vybavení, TV</b>



**WEBSITE**

[www.plujeme.cz](http://www.plujeme.cz)



**TELEFON**

+420 720 755 085



**MOBILE**

+420 777 170 276



**E-MAIL**

[info@plujeme.cz](mailto:info@plujeme.cz)







**PLUJEME RÁDI S.R.O.**

Dlouhá 730/35, 11000 Praha 1 – Staré Město, Česká republika

# SLUŽBY

VYBRANÉ SLUŽBY	POVINNÉ	TYP PLATBY	CENA
<b>Bahamas foreign charter tax</b> (Platba předem) <b>Sezóna: 2025.</b>	Ano	za rezervaci	<b>0,00 €</b>
<b>Navigare Carefree</b> (Platba předem) <b>Sezóna: 2025.</b> *** To be added upon client's price - OBLIGATORY - BAH - CAT up to 45 ft - Includes damage waiver insurance/full coverage* - NEW!, welcome package, final cleaning, bed sheets & towels, dinghy, outboard engine & fuel, propane gas, full water tanks, snorkelling equipment. Beach towels are provided 1 per person for the charter. Yacht Fuel is not included - the fuel tank will be fill when you charter starts and you are responsible for topping off the fuel tank at the end of your charter. *****	Ano	za rezervaci	<b>770,00 €</b>
<b>Checkout Skipper</b> (Platba předem) <b>Sezóna: 2025.</b> A check-out skipper (COS) is a professional captain that boards with you on Day 1, and is dropped off late afternoon the same day. A COS may be requested by you or may be required by Navigare after review of your sailing resume.	Ne	za rezervaci	<b>370,00 €</b>
<b>Dopředu placená provize</b> (Platba předem) <b>Sezóna: 2025.</b> The APA amount is used to cover all expenses during the course of the charter such as fuel, food, beverages, mooring fee and other expenses not included in the Charter Fee. The captain of the yacht is responsible for accounting for all APA expenses during the charter, and the breakdown will be presented to the client at the end of the charter. (AVAILABLE ONLY WHEN BOOKED WITH NAVIGARE SKIPPER AND HOSTESS OR COOK)	Ne	za týden	<b>4.000,00 €</b>
<b>Kapitán</b> (Platba předem) <b>Sezóna: 2025.</b> Skipper requires cabin + food (not peak skipper cabin) with access to a toilet and shower. A gratuity of 15-20% of the crew fee is customary for excellent service ***NOTE: Skipper details will be available 3 days before the charter.	Ne	za den + strava	<b>295,00 €</b>
<b>Kuchař</b> (Platba předem) <b>Sezóna: 2025.</b> Cook requires standard cabin with access to a toilet and shower + food. A gratuity of 15-20% of the crew fee is customary for excellent service. Cooking breakfast, lunch, dinners, and supplies, keeping the kitchen clean (not the rest of the boat, not the cabins). ***NOTE: Cook details will be available 3 days before the charter.	Ne	za den + strava	<b>230,00 €</b>

<b>WIFI package</b> (Platba předem) <b>Sezóna: 2025.</b> Unlimited Wifi / BVI / BAH / CAR	 <b>WEBSITE</b> www.plujeme.cz	 <b>TELEFON</b> +420 720 755 085	Ne	 <b>MOBILE</b> +420 777 170 276	<b>130,44 €</b>
 <b>E-MAIL</b> info@plujeme.cz	 <b>PLUJEME RÁDI S.R.O.</b> Dlouhá 730/35, 11000 Praha 1 – Staré Město, Česká republika				

## DODATEČNÉ DOPLŇKY

DOPLŇKY	POVINNÉ	TYP PLATBY	CENA
<b>Kajak</b> (Platba předem) <b>Sezóna: 2025.</b> (On request - LIMITED NUMBER) - Platba předem	Ne	za den	<b>40,00 €</b>
<b>Stand up paddle (SUP)</b> (Platba předem) <b>Sezóna: 2025.</b> Platba předem	Ne	za den	<b>20,00 €</b>

**WEBSITE**[www.plujeme.cz](http://www.plujeme.cz)**E-MAIL**[info@plujeme.cz](mailto:info@plujeme.cz)**TELEFON**

+420 720 755 085

**MOBILE**

+420 777 170 276

**PLUJEME RÁDI S.R.O.**

Dlouhá 730/35, 11000 Praha 1 – Staré Město, Česká republika

## CENA A DOSTUPNOST

19.10. - 26.10.2024 <b>5.331 €</b> 9.520 €	26.10. - 02.11.2024 <b>5.331 €</b> 9.520 €	02.11. - 09.11.2024 <b>5.902 €</b> 9.520 €	09.11. - 16.11.2024 <b>5.902 €</b> 9.520 €
16.11. - 23.11.2024 <b>5.902 €</b> 9.520 €	23.11. - 28.11.2024 NEDOSTUPNÉ	28.11. - 07.12.2024 NEDOSTUPNÉ	07.12. - 14.12.2024 NEDOSTUPNÉ
14.12. - 21.12.2024 <b>5.712 €</b> 8.160 €	22.12. - 27.12.2024 NEDOSTUPNÉ	29.12. - 04.01.2025 NEDOSTUPNÉ	04.01. - 11.01.2025 PŘEDREZEROVÁNO
16.01. - 21.01.2025 NEDOSTUPNÉ	24.01. - 31.01.2025 NEDOSTUPNÉ	01.02. - 08.02.2025 PŘEDREZEROVÁNO	08.02. - 15.02.2025 PŘEDREZEROVÁNO
15.02. - 22.02.2025 NEDOSTUPNÉ	22.02. - 02.03.2025 NEDOSTUPNÉ	02.03. - 09.03.2025 NEDOSTUPNÉ	15.03. - 22.03.2025 <b>10.336 €</b> 12.160 €
22.03. - 29.03.2025 <b>10.336 €</b> 12.160 €	29.03. - 05.04.2025 <b>10.948 €</b> 12.880 €	05.04. - 12.04.2025 <b>10.948 €</b> 12.880 €	12.04. - 19.04.2025 <b>10.948 €</b> 12.880 €
19.04. - 26.04.2025 <b>9.860 €</b> 11.600 €	26.04. - 03.05.2025 NEDOSTUPNÉ	03.05. - 10.05.2025 <b>10.957 €</b> 12.890 €	10.05. - 17.05.2025 <b>10.957 €</b> 12.890 €
17.05. - 24.05.2025 <b>10.957 €</b> 12.890 €	24.05. - 31.05.2025 <b>9.733 €</b> 11.450 €	31.05. - 07.06.2025 <b>8.755 €</b> 10.300 €	



WEBSITE

[www.plujeme.cz](http://www.plujeme.cz)



E-MAIL

[info@plujeme.cz](mailto:info@plujeme.cz)



TELEFON

+420 720 755 085



MOBILE

+420 777 170 276



PLUJEME RÁDI S.R.O.

Dlouhá 730/35, 11000 Praha 1 – Staré Město, Česká republika

## CENA A DOSTUPNOST

07.06. - 14.06.2025 <b>8.755 €</b> 10.300 €	14.06. - 21.06.2025 <b>8.755 €</b> 10.300 €	21.06. - 28.06.2025 <b>8.755 €</b> 10.300 €	28.06. - 05.07.2025 <b>9.733 €</b> 11.450 €
05.07. - 12.07.2025 <b>8.517 €</b> 10.020 €	12.07. - 19.07.2025 <b>8.517 €</b> 10.020 €	19.07. - 26.07.2025 <b>8.517 €</b> 10.020 €	26.07. - 02.08.2025 <b>8.517 €</b> 10.020 €
02.08. - 09.08.2025 <b>8.517 €</b> 10.020 €	09.08. - 16.08.2025 <b>6.086 €</b> 7.160 €	17.08. - 10.10.2025 NEDOSTUPNÉ	11.10. - 18.10.2025 <b>8.517 €</b> 10.020 €
18.10. - 25.10.2025 <b>8.517 €</b> 10.020 €	25.10. - 01.11.2025 <b>8.517 €</b> 10.020 €	01.11. - 08.11.2025 <b>8.517 €</b> 10.020 €	08.11. - 15.11.2025 <b>8.517 €</b> 10.020 €
15.11. - 22.11.2025 <b>8.517 €</b> 10.020 €	22.11. - 29.11.2025 <b>9.733 €</b> 11.450 €	29.11. - 07.12.2025 NEDOSTUPNÉ	13.12. - 20.12.2025 <b>7.302 €</b> 8.590 €
20.12. - 27.12.2025 <b>14.310 €</b>			



**WEBSITE**  
www.plujeme.cz



**E-MAIL**  
info@plujeme.cz



**TELEFON**  
+420 720 755 085



**PLUJEME RÁDI S.R.O.**  
Dlouhá 730/35, 11000 Praha 1 – Staré Město, Česká republika



**MOBILE**  
+420 777 170 276